



International House Dublin

CURSOS DE VERANO PARA ADOLESCENTES

INFORMACION SOBRE LA ESCUELA

- **International House (IH)** es una organización mundial dedicada a la enseñanza de idiomas a extranjeros fundada en 1953. Su sede de Dublín se inauguró en 1998.
- **IH Dublín** está acreditada por el Departamento de Educación y Ciencia del Gobierno de Irlanda como escuela de Inglés para extranjeros.
- **IH Dublín** es supervisada por **ACELS** (Consejo Asesor para Escuelas de Inglés del Ministerio de Educación de Irlanda) y es miembro de **MEI-RELSA** (Asociación de Escuelas de Inglés de Irlanda) y de **Dublin Tourism**.
- La sede principal de la Escuela está en el barrio **Camden Village** (foto), a pocos minutos andando del **St. Stephen's Green** y de **Grafton Street** (el centro cultural y comercial de la ciudad).
- Los Cursos para Adolescentes se llevan a cabo en los **Junior Centre: Sutton Park School**, a 12 km al norte de la ciudad, cerca de Howth, y **St. Columba's College**, a 12 km al sur, cerca del mar.

ACERCA DE LOS CURSOS

- Los cursos comienzan todos los lunes a partir del **28 de Junio**, con una **duración mínima de 2 semanas**. El último día de clases es el **viernes 20 de agosto**.
- 15 horas de clases por semana (de 10:00 a 13:30).
- Si bien se estudian todas las áreas del idioma, el objetivo principal de todos los cursos es **mejorar la capacidad de comunicación oral**. Por eso, el énfasis está puesto en hablar y escuchar.
- **Niveles**: se aceptan alumnos de **todos los niveles**, excepto quienes tengan conocimientos casi nulos del Inglés.
- El primer día de clases se realiza un test, escrito y oral, con cuyos resultados se asigna al estudiante al nivel adecuado.

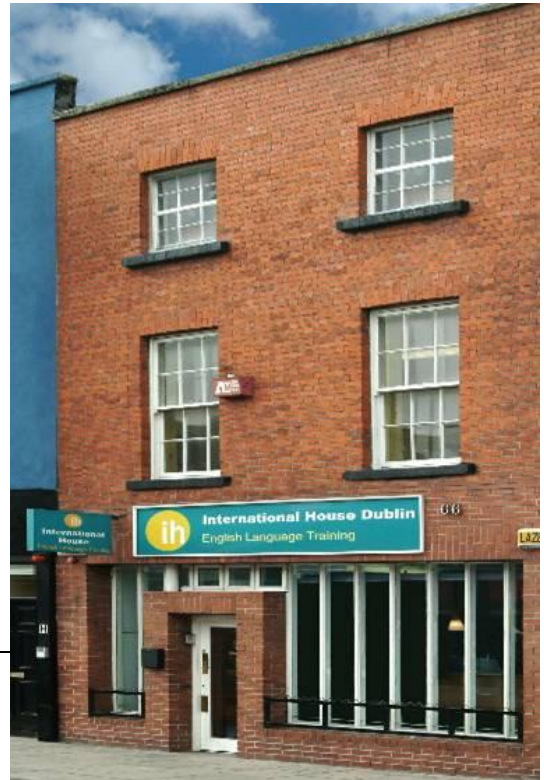

- Al llegar, los estudiantes reciben un **Paquete de Bienvenida** (folleto con información útil sobre la escuela y Dublín + mapa de la ciudad) y la **Tarjeta de Estudiante** (allí constan todos los datos del alojamiento y de la escuela, así como el número de teléfono de emergencia de la Escuela).
- Clases de no más de 15 alumnos (el promedio es de 12); una vez definido el nivel de inglés de los alumnos, se procura que los grupos sean equilibrados en términos de edad, sexo y nacionalidad.
- Se recomienda a los alumnos llevar un diccionario.



ACTIVIDADES Y EXCURSIONES

- De lunes a viernes, entre las 14:30 y las 16:45, se desarrollan actividades deportivas, sociales y culturales. Las mismas son **obligatorias para todos los estudiantes** y están organizadas y supervisadas por profesores y personal de la escuela. Entre esas actividades se cuentan partidos de fútbol, volley, baile irlandés, ver películas en la escuela, karaoke, visitas a museos, trabajos manuales, bowling, competencias por equipos, y muchas más.
- Todos los miércoles se organiza una fiesta en la escuela después de cenar; además de supervisores, la escuela se ocupa de los traslados de los alumnos desde y hasta sus respectivos alojamientos.
- **Todas las actividades se desarrollan en Inglés**, por lo que el aprendizaje del idioma no se limita a las horas de clase.
- Los sábados o domingos se realiza una excursión de día completo a lugares de interés cercanos (Wicklow, Kilkenny, Dublín Zoo, acuarios, museos, etc.), siempre con la compañía de personal de la escuela.

DOS ALTERNATIVAS

1) Sutton Park School (al norte de Dublin)

Para alumnos de **entre 12 y 17 años.**

- Los alumnos **se alojan con familias** seleccionadas, con quienes desayunan y cenan (los domingos, todas las comidas son con la familia).
- El primer día los alumnos deben llegar a las 9:45.
- Lo habitual es que los estudiantes compartan su habitación con otro alumno del mismo sexo y diferentes nacionalidad y lengua materna.

- En caso de que, por cualquier motivo, una vez en Dublín, el alumno no esté contento con la familia asignada, la Escuela procura asignarle una nueva en el menor tiempo posible.
- Se proveen las **sábanas** pero no las toallas.
- Excepto en caso de prendas que requieran un cuidado especial o ser lavadas a mano, la familia se ocupa del lavado de la ropa.
- Los alumnos deben informar siempre a la familia en donde se encuentran y tienen una hora máxima a la que deben regresar:
Alumnos de 12 y 13 años: 21:00 hs.
Alumnos de 14 y 15 años: 22:00 hs.
Alumnos de 16 y 17 años: 22:30 hs.
- Fotos e información de la escuela en www.suttonpark.ie



2) St. Columba's College (al sur de Dublín)

Para alumnos de entre **11 y 16 años**.

El último día de clases es el 23 de Julio.

- El College ocupa un predio de más de 6 km cuadrados, con instalaciones para realizar deportes y un campo de golf de 9 hoyos.
- Los **alumnos se alojan en el mismo College** en habitaciones de entre 4 y 6 camas. Un patio separa las viviendas de los varones de las viviendas de las mujeres.
- Todas las habitaciones tienen su baño; las habitaciones con 6 camas tienen 2 duchas.
- Se proveen las **sábanas** pero no las toallas.
- Hay un servicio semanal de lavandería, excepto para las prendas que requieran un tratamiento especial; es importante que todas las prendas estén marcadas con el nombre del alumno.
- En cada planta hay un área común con TV.
- Todas las comidas se realizan en el College.



- Los alumnos están **permanentemente supervisados**; durante la noche, hay un responsable de la escuela en cada planta.
- Más fotos en www.stcolumbas.ie



PRECIOS DE LOS CURSOS

InEx Cursos cobra las tarifas oficiales de la Escuela sin recargos de ningún tipo.

Los precios del cuadro siguiente incluyen:

- Test inicial de nivel, Paquete de bienvenida, curso, material de estudio y Certificado de Estudios;
- Alojamiento en familia o College (según alternativa elegida), con desayuno, comida y cena todos los días;
- Todas las actividades sociales, deportivas y excursiones;
- Recogida en aeropuerto al llegar y traslado al aeropuerto al marchar (coger vuelos entre las 8:00 y las 22:00; de lo contrario se aplica un recargo);
- Para los alumnos del **Sutton Park School** el transporte hacia la escuela todos los días en minibuses (si la familia está a más de 15 minutos andando de la Escuela);
- Para los alumnos del **St. Columba's College**, supervisión durante las 24 horas.



Los siguientes precios se aplican a quienes contraten y paguen antes del 1º de abril de 2010; a partir de esa fecha, se aplica un recargo de 4%.

COSTOS DE LOS CURSOS DE VERANO PARA ADOLESCENTES

Precios en euros por alumno

	Cantidad de semanas ...			Cada semana adicional
	2	3	4	
Sutton Park School (alojamiento en familia)				
Total	1.405	1.945	2.295	535
Anticipo a cuenta	449	557	627	107
Saldo	956	1.388	1.668	428
St. Columba's College (alojamiento en el College)				
Total	1.720	2.440	3.085	
Anticipo a cuenta	510	654	783	
Saldo	1.210	1.786	2.302	

COMO CONTRATAR UN CURSO

El proceso de reserva de una plaza **debería comenzar no menos de un mes antes del inicio del curso**. Una vez definidas las fechas, los pasos a seguir son los siguientes:

- 1) Rellenar el **formulario electrónico de Inscripción** en nuestra página web: www.inexcursos.com/es/dublinih_formulario.html



2) Pagar el Anticipo a cuenta para la reserva de la plaza según se indica en el cuadro anterior. **InEx Cursos** envía la factura por el pago realizado.

Cómo pagar el anticipo:

Residentes en España: **InEx Cursos** informará los datos de la cuenta bancaria para hacer el ingreso o transferencia.

No Residentes en España: deberán pagar con tarjeta de crédito en nuestra página web. Ese pago debe hacerse en dólares norteamericanos al tipo de cambio vigente en cada momento: www.inexcursos.com/pay.html

3) Durante la semana anterior al comienzo del curso (muchas veces antes), la Escuela informa los datos de la familia (dirección, teléfono, integrantes, etc.) o Residencia en la que se alojará el estudiante, que son inmediatamente comunicados al alumno por **InEx Cursos**.

4) El **Saldo** (Costo total del curso y del alojamiento menos lo pagado en concepto de Anticipo) podrá pagarse antes del comienzo del curso con transferencia bancaria (**InEx Cursos** informaría los datos de la cuenta) o con tarjeta de crédito (Visa, Mastercard o Access; nota: los pagos con tarjeta de crédito de 1000 euros o más tienen un recargo de 2%). Alternativamente, se podrá pagar el Saldo en la escuela, el primer día de clases, en efectivo o con Tarjeta de Crédito.

INFORMACION ADICIONAL

- El **lunes 2 de agosto es festivo**; ese día no hay clases, pero los alumnos tendrán una excursión.
- Los alumnos deben no deberían dejar de llevar: ropa y calzado de deporte, traje de baño, toallas, chubasquero o similar, elementos de higiene personal y, para las clases, cuaderno, bolígrafo y, como se indicó más arriba, un diccionario.



UN SEGURO DE VIAJE PARA TENER LA MÁXIMA TRANQUILIDAD DURANTE TUS ESTUDIOS EN EL EXTRANJERO

Mondial Assistance es la compañía que presta los servicios de los seguros de viaje ofrecidos por **InEx Cursos**. **Mondial Assistance** es líder mundial en su sector, con presencia en 26 países y 240 corresponsales alrededor del Mundo. Pertenece a **Allianz** y **AGF** y atiende a sus clientes las 24 horas del día, los 365 días del año. Ver condiciones de contratación antes de solicitar el seguro.



Quien desee contratar el seguro debe indicarlo en el Formulario de Inscripción y pagar su coste junto con el Anticipo para la reserva de la plaza.

RESUMEN DE COBERTURAS

Todas las cifras se expresan en euros y son los máximos cubiertos

	Sólo asistencia	Classic	Star	Residencia
Cobertura	hasta 90 días	hasta 90 días	hasta 90 días	91 días a 1 año
Anulación de viaje				
Antes de la salida (por despido, oposiciones, etc.)	0	3.000	6.000	0
Equipaje				
Robo, destrucción o pérdida	0	600	1.200	600
Compras por demora de más de 24 hs en entrega de equipajes	0	250	250	120
Asistencia médica				
Gastos médicos	6.000	30.000	60.000	12.000
Gastos odontológicos	60	60	60	60
Repatriación de enfermos, accidentados y fallecidos	Ilimitado	Ilimitado	Ilimitado	Ilimitado
Regreso anticipado por enfermedad o accidente grave o fallecimiento de cónyuge, ascendientes, descendientes o hermanos.	Ilimitado	Ilimitado	Ilimitado	Ilimitado
Fallecimiento o invalidez permanente por accidente	0	6.000	30.000	30.000
Asistencia jurídica				
Defensa jurídica en el extranjero	600	600	600	600
Fianza judicial en el extranjero	4.800	4.800	4.800	4.800
Responsabilidad civil (franquicia 90 euros)	12.000	30.000	60.000	0

Notas:

- 1) El cuadro es sólo un resumen. Por ejemplo, las pólizas Classic y Star incluyen además, entre otras, viaje de ida y vuelta y gastos de hotel para un acompañante si el asegurado está 5 o más días hospitalizado; envío de objetos olvidados, viaje de compensación, etc.
- 2) Las condiciones generales, particulares y exclusiones de cada una de las pólizas se entregarán en el momento de suscripción de las mismas.

PRIMA (tarifas en euros)

(*) Prima doble a partir de los 74 años y en caso de esquí, turismo de aventura y cruceros.

Destino: Reino Unido, Irlanda, resto de Europa y Mediterráneo

Hasta 16 días (incluir día de salida y regreso)	42,10	50,50	57,15	
de 17 a 30 días (incluir día de salida y regreso)	58,95	100,25	114,20	
de 31 a 60 días (incluir día de salida y regreso)	101,05	150,75	171,35	
de 61 a 90 días (incluir día de salida y regreso)	143,15	201,25	228,50	
3 a 6 meses				376,30
7 a 9 meses				501,70
10 a 12 meses				627,15

En cualquier caso, los estudiantes residentes de la **Unión Europea** deberían solicitar en la Seguridad Social de su país la tarjeta que permite a los ciudadanos de la UE obtener tratamiento médico gratuito en los centros de salud de otros países comunitarios mientras están de viaje.

Estas hojas están basadas en información provista por la Escuela y fuentes consideradas confiables. Si bien InEx Cursos procura su actualización permanente, no puede asumir responsabilidad alguna, de ninguna naturaleza, ante eventuales errores, carencias o cambios que se produzcan, sean responsabilidad de la Escuela o no./ Todas las fotos e imágenes están tomadas de material promocional de la escuela, excepto foto del avión de la página 4, cortesía de Iberia / Puede verse el Aviso Legal en nuestro Portal: <http://www.inexcursos.com/es/avisolegal.html>